

Produkt:**Verwaltungsführung und Organe****Produkt-Nr. 11.1.01**

Organisatorische Zuordnung: Dezernat I

Personal- und Organisationsamt (10)

Rechtsgrundlage:

Grundgesetz, Nds. Verfassung, Kommunalverfassungsgesetz NKomVG,

Kurzbeschreibung:

Ausübung der kommunalen Selbstverwaltung; Verwaltungsleitung durch die Behördenleitung; Kreisverfassungsangelegenheiten (Kreistag, Kreisausschuss und Fachausschüsse); Partnerschaft mit dem polnischen Landkreis Pleszew.

Aufwendungen und Erträge	Ergebnis 2022	NT Plan 2023	Plan 2024
ord. Aufwendungen:	1.371.292	1.452.000	1.587.600
davon:			
Personalkosten Verwaltungsführung	904.291	939.800	986.000
Aufwandsentschädigung Ehrenamt	294.553	284.600	357.000
ord. Erträge	154.363	143.400	144.200
davon:			
Erstattungen von Beteiligungen für Aufgabenwahrnehmung durch Verwaltungsführung	141.886	138.200	139.100
Saldo:	-1.216.929	-1.308.600	-1.443.400

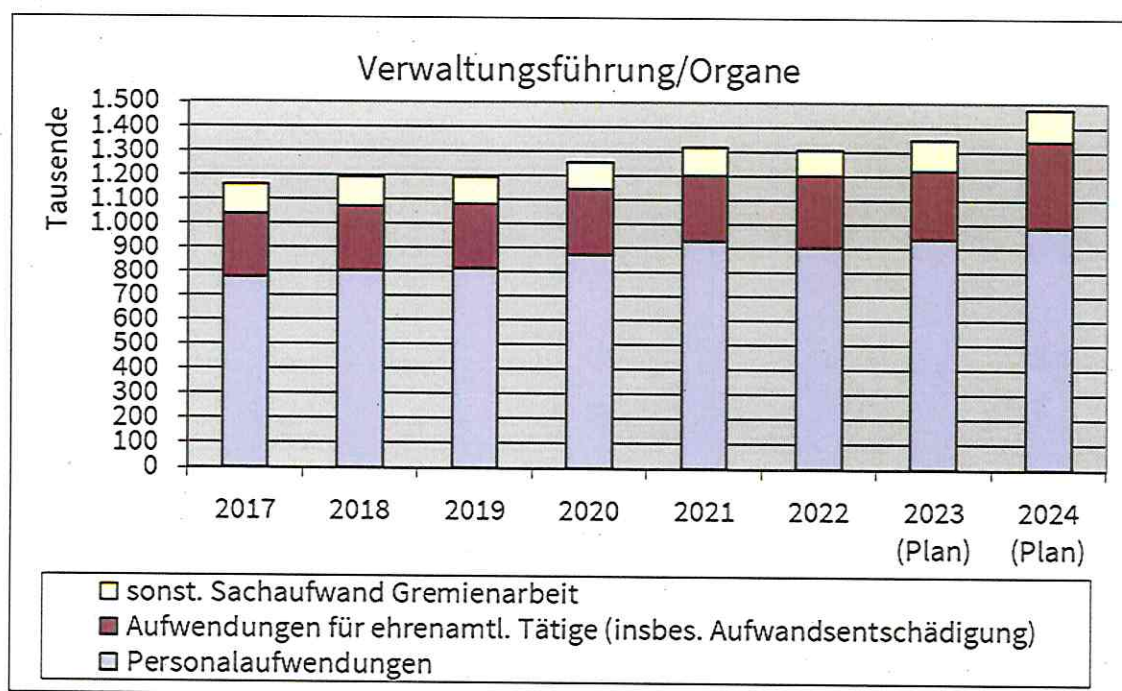

Produkt:**Beteiligungen****Produkt-Nr. 20120 (KSt)**

Organisatorische Zuordnung: Dezernat II

Amt für Finanzwesen (20)

Rechtsgrundlage:

Freiwillige Aufgaben sowie Pflichtaufgaben aus gesetzlicher Aufgabenübertragung

Kurzbeschreibung:

Der Landkreis ist zur Erledigung von Aufgaben der örtlichen Gemeinschaft an verschiedenen wirtschaftlichen Unternehmen beteiligt. Art und Umfang der Beteiligung, die Vertreter des Landkreises in deren Gremien sowie die wirtschaftliche Lage der Beteiligungen werden in einem dem Haushaltsplan als Anlage beigefügten Beteiligungsbericht umfassend dargestellt.

Wesentliche Beteiligungen: Ammerland-Klinik; Eigenbetriebe (Abfallwirtschaft-AWB, Immobilienbetreuung-IB), EWE-Verband, Ammerländer Wohnungsbau, Musikschule, Zweckverband Tierkörperbeseitigung, DEULA, Park der Gärten u. weitere.

Aufwendungen und Erträge	Ergebnis		
	2022	NT Plan 2023	Plan 2024
ord. Aufwendungen	491.757	536.500	734.800
davon:			
Umlage Tierkörperbeseitigung	195.715	205.000	380.000
Umlage Bezirksverband Oldenburg	66.706	85.000	75.000
Zuschuss TANO*	46.000	66.800	101.000
ord. Erträge	6.601.244	4.723.300	3.968.600
davon:			
Dividende EWE-Verband	6.377.750	4.365.000	3.395.000
Eigenkapitalverzinsung EB IB	3.105	3.000	0
Zinsen aus Ausleihungen EB IB	47.520	165.000	385.000
Eigenkapitalverzinsung AWB	0	17.600	15.800
Dividende Ammerl. Wohnungsbau	146.202	146.100	146.200
*Tourismus Agentur Nordsee GmbH (TANO): Erstmals fällt in 2022 ein Zuschuss für diese Gesellschaft an, an der sich der Landkreis per 01.01.2022 beteiligt.			

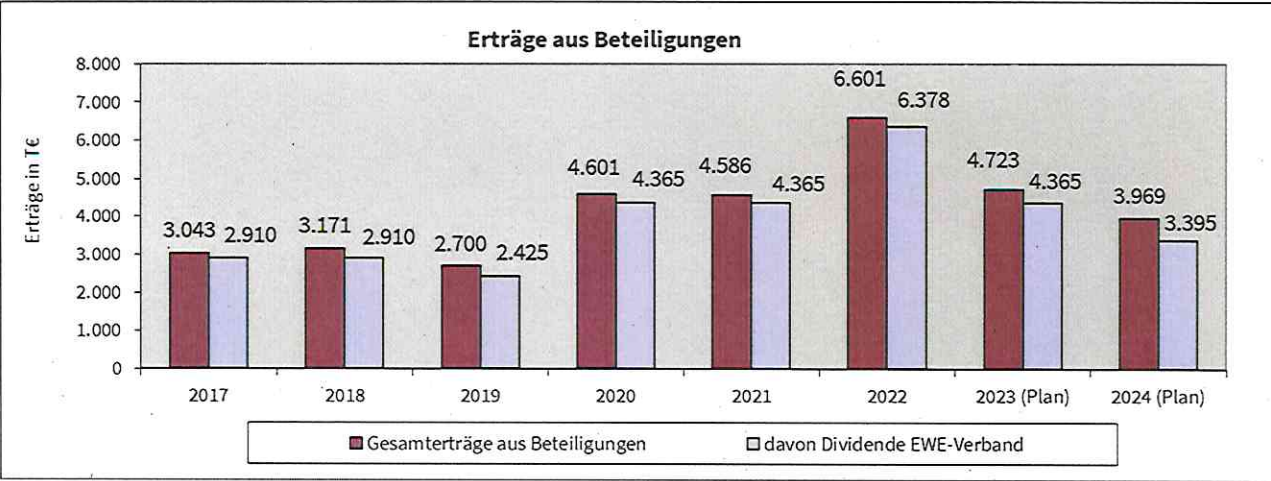

Produkt: Steuern, allgem. Zuweisungen u. Umlagen**Produkt-Nr. 61.1.00**

Organisatorische Zuordnung: Dezernat II

Amt für Finanzwesen (20)

Rechtsgrundlage: Pflichtaufgaben nach dem Kommunalverfassungsgesetz NKomVG, Finanzausgleichs- und -verteilungsgesetz, Haushaltssatzung

Kurzbeschreibung: In diesem Produkt werden die allgemeinen Deckungsmittel des Landkreises abgebildet. Hierzu gehören die Kreisumlage und die Zuweisungen des Landes im Rahmen des kommunalen Finanzausgleiches.

	Ergebnis		
	2022	NT Plan 2023	2024
ord. Erträge	101.330.633	106.874.400	111.341.900
davon:			
Kreisumlage	57.789.144	57.323.100	61.952.900
Kreisumlagehebesatz	34,0%	32,0%	34,0%
Schlüsselzuweisungen FAG	36.523.000	42.986.600	43.214.500
Zuw. übertr. Wirkungskreis	4.904.920	5.044.400	5.154.800
Zuweisung Land f. Grundsicherung SGB II	1.081.257	527.500	0
ord. Aufwendungen*	258.432	270.500	266.800

*Die ordentlichen Aufwendungen beinhalten die Umlage an das Land Niedersachsen (Entschuldungsumlage gem. § 14 c und d NFAG für den Entschuldungsfonds). Das Land Niedersachsen hat beschlossen, den Landeszuschuss nach dem Ausführungsgesetz zum BTHG (§ 5 AG BTHG: Landeszuweisung für die Grundsicherung SGB II) stufenweise zurückzuführen. In 2024 werden vom Land keine Finanzmittel mehr ausgezahlt, was eine Ertragsminderung von rd. 0,5 Mio. € gegenüber 2023 bedeutet. Die Zuweisung betrug bis 2021 jährlich rd. 1,5 Mio. €.

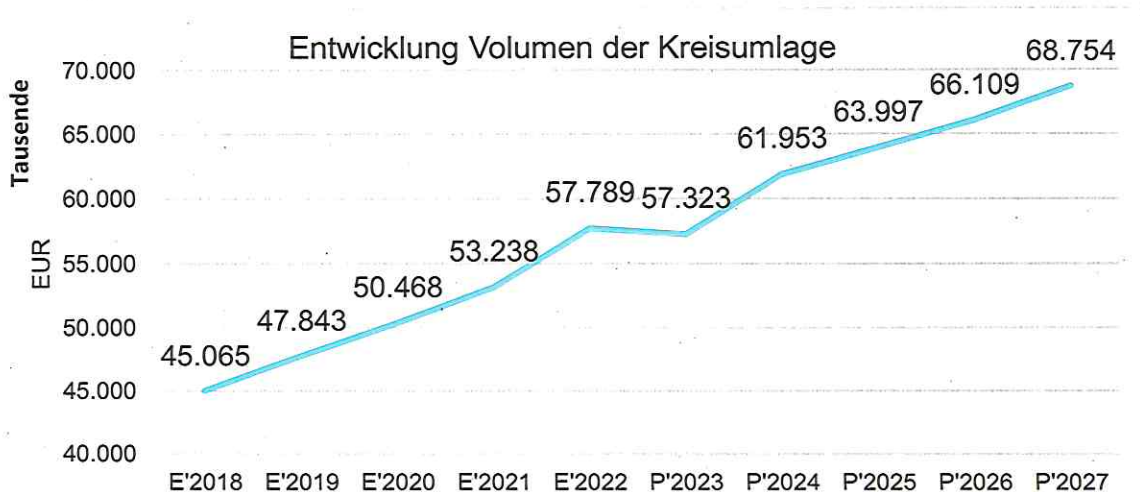

Jährliche Hebesatz der Kreisumlage

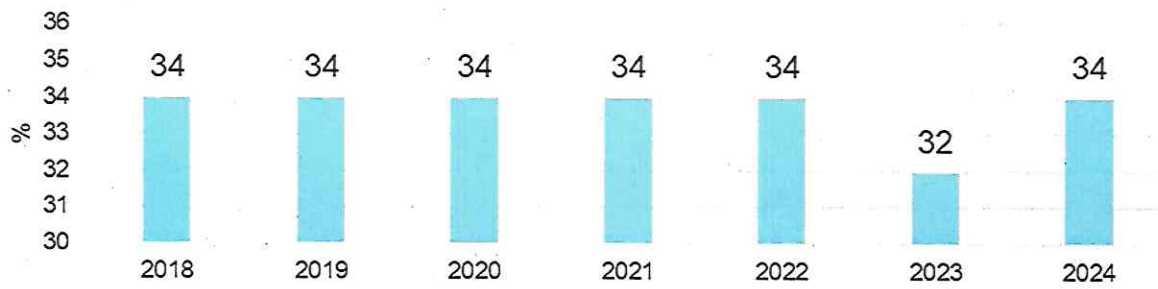

Entwicklung der Schlüsselzuweisungen

