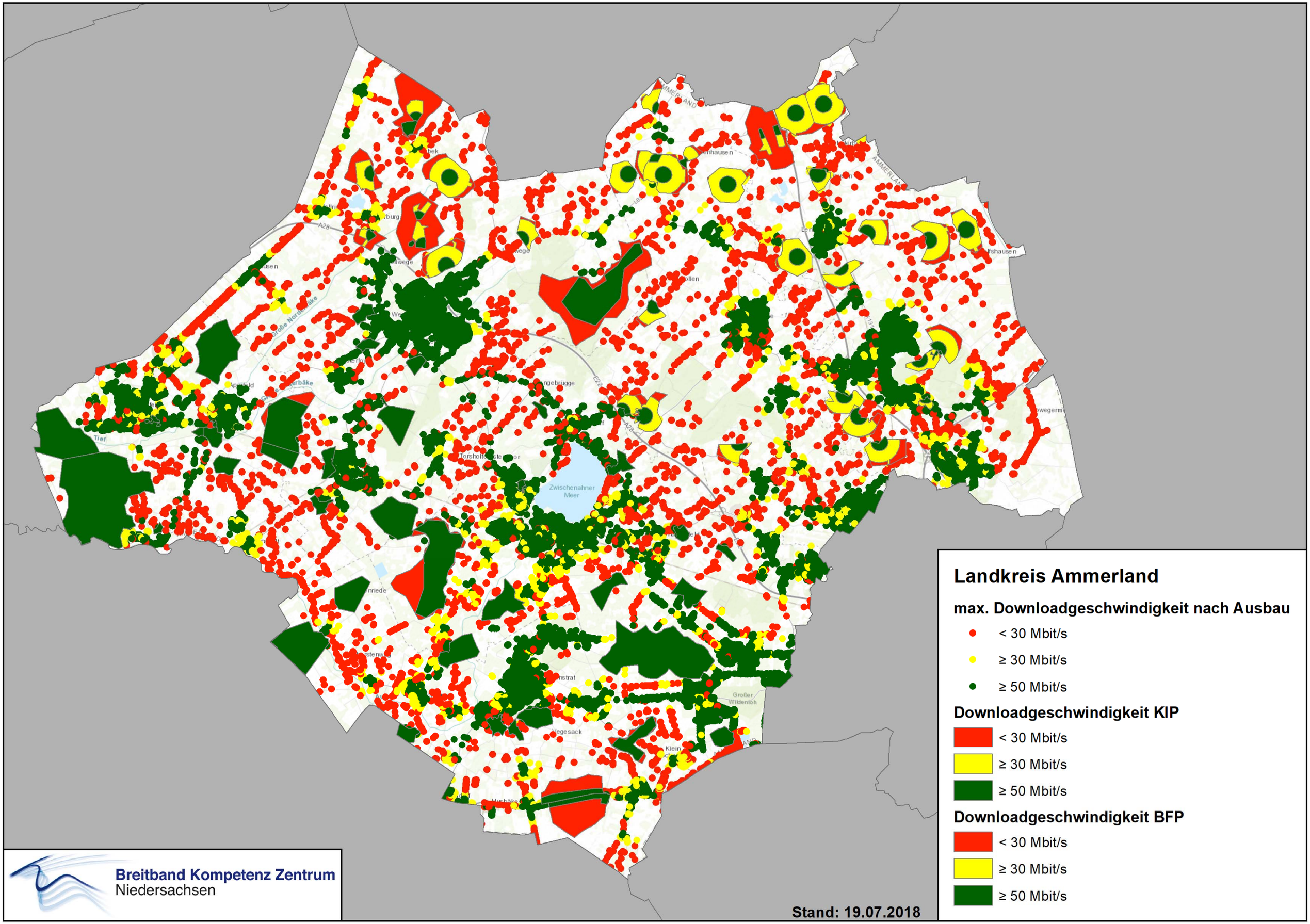
Landkreis Ammerland
max. Downloadgeschwindigkeit nach Ausbau
< 30 Mbit/s
≥ 30 Mbit/s
≥ 50 Mbit/s
Downloadgeschwindigkeit KIP
< 30 Mbit/s
≥ 30 Mbit/s
≥ 50 Mbit/s
Downloadgeschwindigkeit BFP
< 30 Mbit/s
≥ 30 Mbit/s
≥ 50 Mbit/s
Breitband Kompetenz Zentrum
Niedersachsen
Stand: 19.07.2018